

A-A METSZET M=1:100

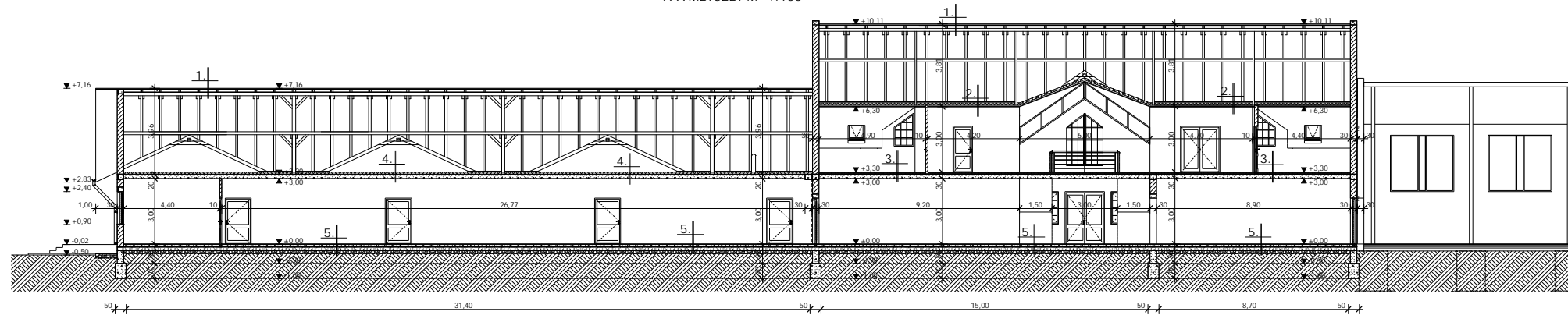

B-B METSZET M=1:100

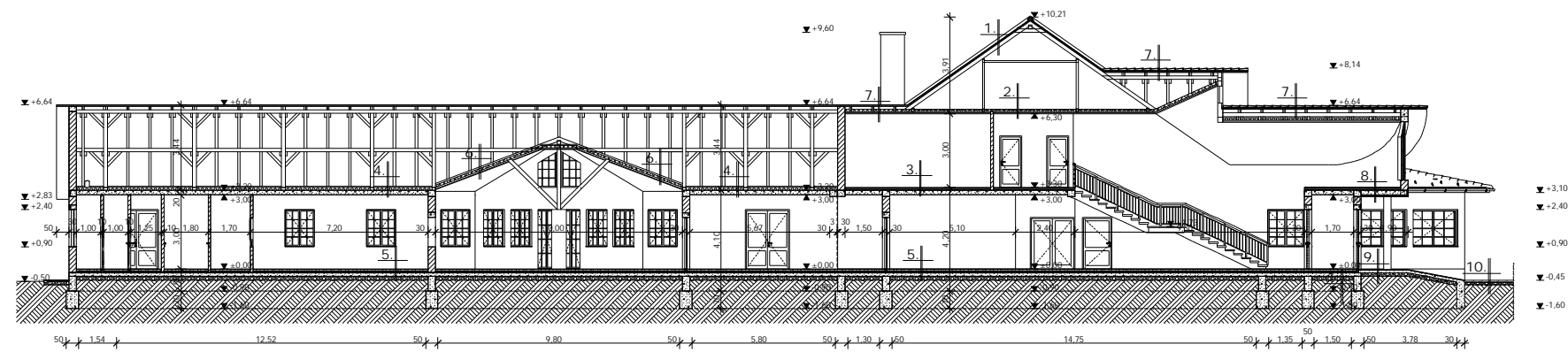

C-C METSZET M=1:100

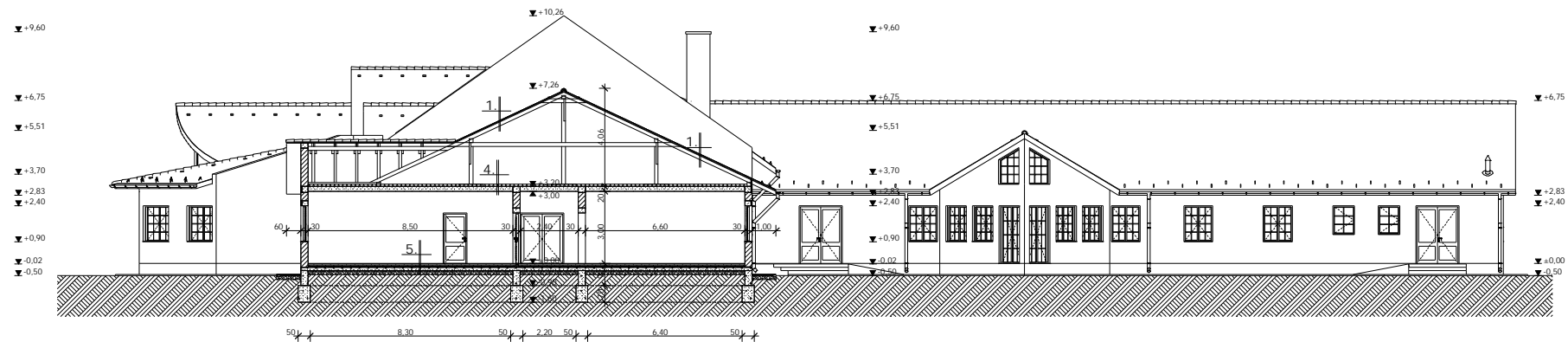

D-D METSZET M=1:100

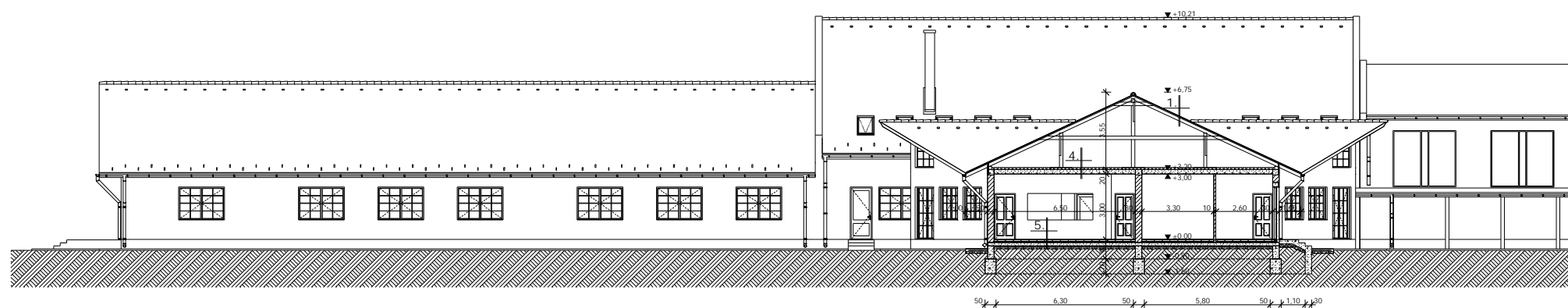

- 1. egyetl. ajtócsapó  
lemez  
elmozd.  
testfala  
szarazat
- 2. kőzetrendszer  
THERMOOLIN  
hőszigetelő (kazerozt)  
paraszor PE fólia  
lemez  
gipszkarton burkolat
- 3. mázas kerámia  
ragasztó  
felület  
lemez, szög  
hőszigetelés  
vagy  
aljelző  
membránok
- 4. OSB-járási talaj  
hőszigetelés  
vagy  
membránok
- 5. mázas kerámia  
ragasztó  
felület  
lemez, szög  
hőszigetelés  
vagy  
aljelző  
membránok
- 6. fa szerkezet  
THERMOOLIN  
hőszigetelő (kazerozt)  
paraszor PE fólia  
lemez  
gipszkarton burkolat
- 7. egyetl. ajtócsapó  
lemez  
elmozd.  
testfala  
szarazat  
THERMOOLIN  
hőszigetelő (kazerozt)  
paraszor PE fólia  
lemez  
gipszkarton burkolat
- 8. mázas kerámia  
ragasztó  
felület  
lemez, szög  
hőszigetelés  
vagy  
aljelző  
membránok
- 9. fa szerkezet  
THERMOOLIN  
hőszigetelő (kazerozt)  
paraszor PE fólia  
lemez  
gipszkarton burkolat
- 10. kerület  
homokkőzet  
törésműanyag  
törésműanyag

Tervezők: Szerkesztés: 2023.09.01 Dokumentáció: 2023.09.01 Szerkesztés: 2023.09.01 Ellátás: 2023.09.01	Építész: BOSZ, Pécel Család: Pécel Műhely: Pécel	Építés helye: BOSZ, Pécel Dunaújváros 14. Pécel 14.11	Tervező: DUNA ÉPÍTÉSI KÖZVETÍTŐ KFT. TERVEZŐ	Mű: 1:100	É-3
--	---	--	---	-----------	-----