

- JELKULCS**
- Alaptérképi elemek
- megelevő
 - tervezett
- Közigazgatási határ
- Belterület határa
- Területfelhasználási módok**
- Beépítésre szánt területek
- Lke** Kertvárosias lakóterület
 - Lf** Falusias lakóterület
 - Vt** Településközponti terület
 - Gkasz** Kereskedelmi szolgáltató gazdasági terület
 - Gá** Általános gazdasági terület
 - Uh** Hétvégházas üdülőterület
 - K-Tem** Különleges temető terület
 - K-o** Különleges oktatási terület
 - K-Sport** Különleges sport terület
 - K-id** Különleges idősek otthona terület
 - K-lov** Különleges lovarda terület
 - K-mü** Mezőgazdasági üzemi terület
 - K-i** Idegenforgalmi terület
 - K-m** Múzeum terület

- Beépítésre nem szánt területek
- KÖu** Közúti közlekedési terület
 - KÖk** Kötőpályás közlekedési terület
 - Ev** Véderdő
 - Eg** Gazdasági erdő
 - EK** Közélele erdő
 - Z-kk** Közélele
 - Z-kp** Közélele
 - TK** Természetközeli terület
 - Má** Általános mezőgazdasági terület
 - Mk** Kertes mezőgazdasági terület
 - V** Vizgazdálkodási terület
 - Kb-mü** Beépítésre nem szánt mezőgazdasági üzemi terület
 - Kb-e** Megújuló energiaforrások hasznosításának céljára szolgáló terület
 - Kb-si** Strand terület
 - Kb-i** Idegenforgalmi terület
 - Kb-sp** sport terület

- Művi értékvédelem**
- Régészeti lelőhely határa / lelőhely azonosító
 - M** Műemlék
 - Műemléki környezet határa
 - Nemzeti emlékhely
 - Helyi értékvédelmi terület határa
 - Helyi védelem alatt álló épület
- Táj- és természetvédelem**
- Natura 2000 terület határa és területe
 - Országos jelentőségű természetvédelmi emlék és védett természeti érték
 - Országos ökológiai hálózat - magterület határa
 - Országos ökológiai hálózat - ökológiai folyosó határa
 - Tájékvédelmi terület határa
 - Helyi jelentőségű védett természeti emlék (ingókö)
 - Helyi védelemre javasolt természeti terület
 - Országos jelentőségű természetvédelmi terület határa

- Közlekedés**
- Gyorsforgalmi út és védőtávolsága
 - Fűt
 - megelevő
 - tervezett
 - Országos mellékút
 - Helyi gyűjtőút
 - Fontosabb szintbeli közúti csomópont
 - Fontosabb külszintű gyorsforgalmi úti csomópont
 - megelevő
 - tervezett
 - Kerekpárút
 - jelentős közhasználatú parkolóhely
- Kötőpályás közlekedés**
- Vasút
 - Vasútállomás
- Légi közlekedés**
- Kirepülési felület határa
 - Küpos felület határa
 - Havaria esetre vonatkozó megközelítési terület határa
- Közművek**
- Villamosenergia fűvelő hálózat
 - Szennyvíz gyűjtő csatorna
 - SZA Szennyvíz-átelő
 - Ivóvíz gerincvezeték
 - Erdőző-, defláció érzékeny terület határa/területe
 - Vízmu
 - Középnomású földgáz gerinc-elosztóvezeték
 - Nagynomású földgáz gerinc-elosztóvezeték
- Intézményi jelek**
- Igazgatási központ
 - Kereskedelmi központ
 - Kulturális központ
 - Oktatási központ
 - Egyházi központ
 - Egészségügyi központ
 - Sport központ
 - Kiránduló központ
 - Strand terület
 - Kikötés
 - Temető

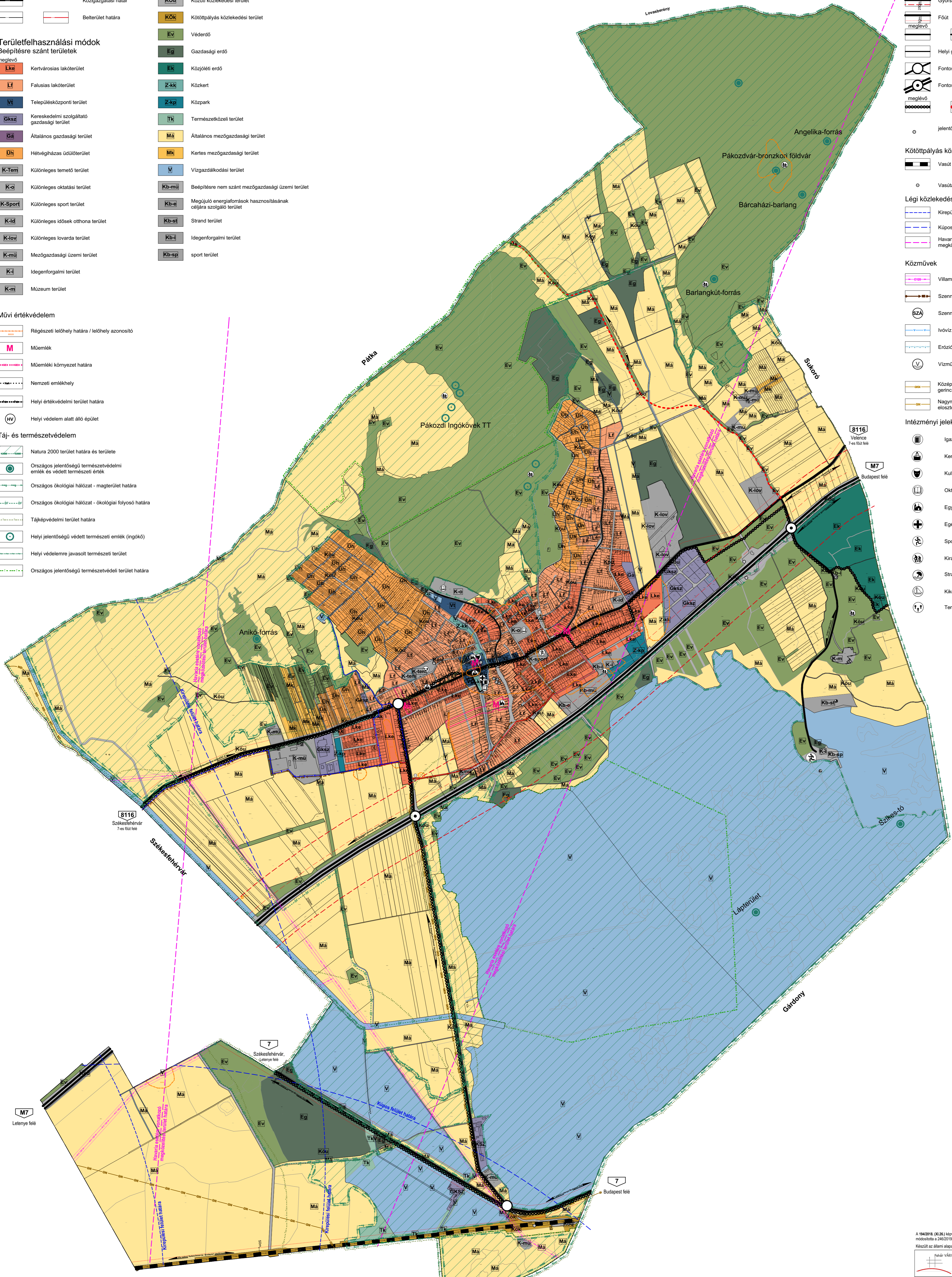

A 1942/19. (IX.28.) Népszámlálási törvény szerinti 1. melléklet módosítása a 246/2019. (XII.18.) határozat Készült az alábbi alapadatok felhasználásával.

Felkészítette: Vártervező KFT.	8000 Szekesfehervár, 2100. utca, 21. sz. épület, tel: 06-70-920810, email: info@vartervezo.hu	Rajzszám: TSZT-1
Tervező: Bódi Balázs, TT 01/02/03, ÉNY Ártáv, TT 01-02/19	Megrendelő: Pákozd Nagyközségi Önkormányzata	Régi cím: Szekesfehervár
Tervezési terület: Pákozd Nagyközségi Igazgatási területe		
Feladat: Településrendezési eszközök kidolgozása	Régi cím: Szekesfehervár	Készült: 2019. december 20.
Tervező: Jánossy Péter	Lépték: M=1:15000 (A1)	Kelt: 2019. december 20.